



MINISTERO DELLE FINANZE  
DIREZIONE GENERALE DEL CATASTO E DEI SERVIZI TECNICI ERARIALI

Mod. B (Nuovo Catasto Edilizio Urbano)

Lire  
50

# NUOVO CATASTO EDILIZIO URBANO

(R. DECRETO-LEGGE 15 APRILE 1926, N. 633)

Planimetria dell'immobile situato nel Comune di MELEGNANO Via DEI PINI 36

Ditta GRANATA ETORE - BONVINI VIRGINIA

Allegata alla dichiarazione presentata all'Ufficio Tecnico Erariale di MILANO

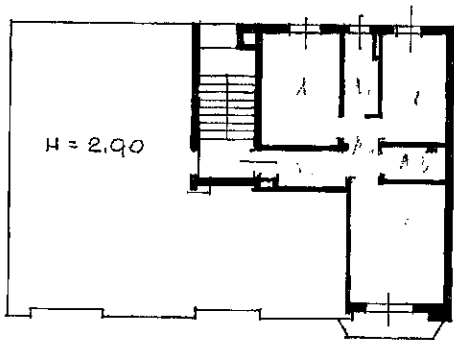

PIANO  
PRIMO

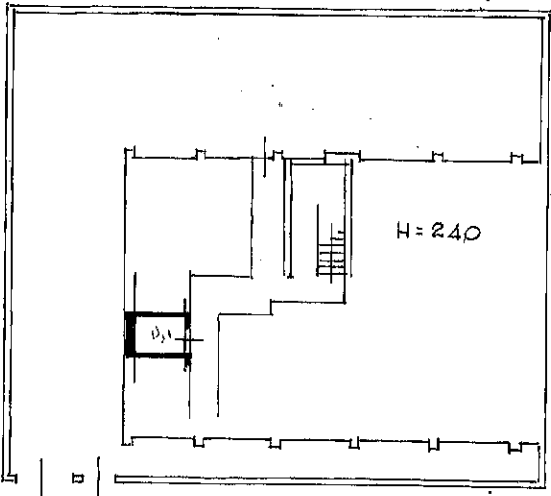

PROPR. CROTTI E RE

PROPR. CORBELLINI - GRANATA

PIANO  
SEMINTERRATO

VIA DEI PINI

ORIENTAMENTO



SCALA DI 1:200

SPAZIO RISERVATO PER LE ANNOTAZIONI D'UFFICIO

DATA  
PROT. N° **11064**

Compilata dal ARCH.  
(Titolo, nome e cognome del tecnico)  
GIANLUIGI SALA  
Iscritto all'Albo de ARCH.  
della Provincia di MILANO

DATA  
Firma: Gianluigi Sala