

* MOD. AN (CEU) *

MINISTERO DELLE FINANZE
DIREZIONE GENERALE DEL CATASTO E DEI S.T.T.E.E.
CATASTO EDILIZIO URBANO (RD.L. 13-4-1938, n. 652)

Planimetria di u.i.u. in Comune di VIZZOLO... PREDABISSI... via NUOVA... DI LOTTIZZAZIONE... civ.

* MODULARE F. 7/9 (mod. AN) *

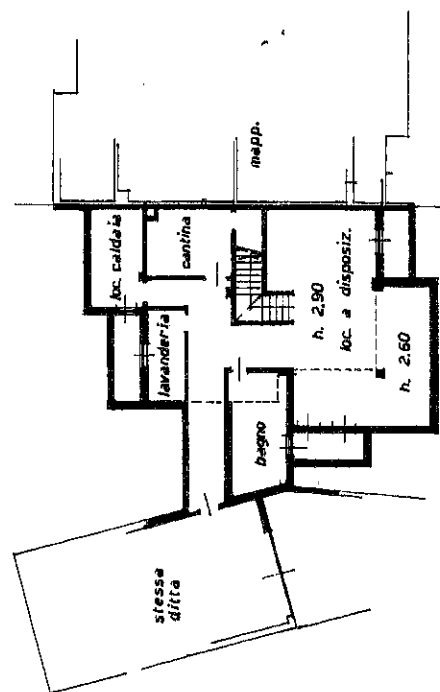

PIANO INTERRATO

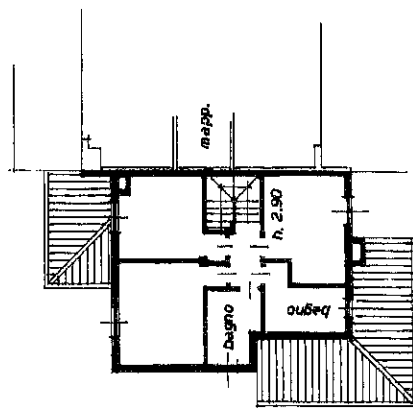

PIANO TERRENO

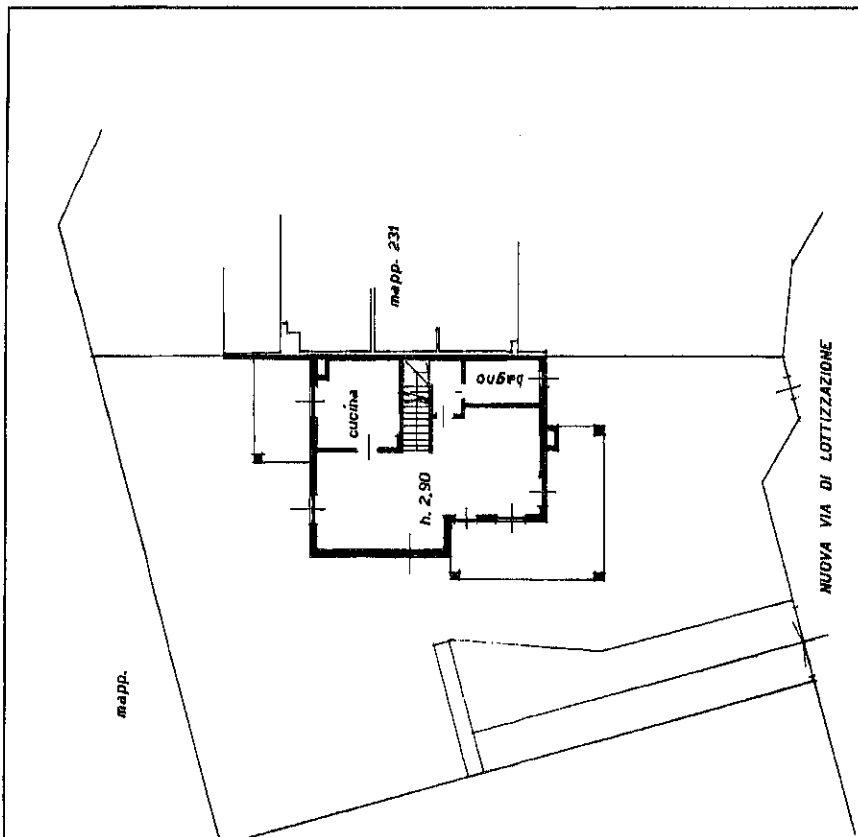

PIANO TERRENO

ORIENTAMENTO



SCALA DI 1:200

24 SET 2004
RISERVATO ALL'UFFICIO
3004

Completato dall'Arch. ZANGA PATRIZIA
(firma ingegnere e notaio)

iscritto all'Albo degli architetti
della provincia di Milano n. 5352

della
Firma TOGLIATTI S. S. S. S.

Dichiarazione di N.C.
Denuncia di variazione

Identificativi catastali
F. sub. (neur. 01)

Catasto dei Fabbricati - Situazione al 20/04/2026 - Comune di VIZZOLO PREDABISSI(M102) - < Foglio - Particella - Subalterno >
VIA PALMIRO TOGLIATTI Piano S1 - T-1

Ultima planimetria in atti

Data presentazione: 24/09/1991 - Data: 20/04/2026 - n. T137544 - Richiedente:

Totale schede: 1 - Formato di acquisizione: A3(297x420) - Formato stampa richiesto: A4(210x297)