

**Agenzia del Territorio
CATASTO FABBRICATI
Ufficio Provinciale di
Milano**

Dichiarazione protocollo n. del 17/12/2002

Planimetria di u.i.u. in Comune di Cerro Al Lambro

Via Dei Fiori

civ. SC

Identificativi Catastali:

Sezione:

Foglio:

Particella:

Subalterno:

Compilata da:

Iscritto all'albo:
Architetti

Prov. Milano

N.

Scheda n. 1

Scala 1:200

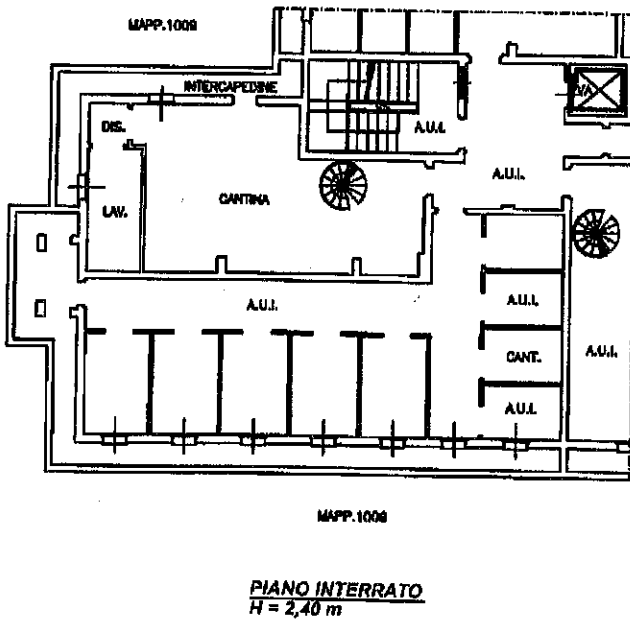
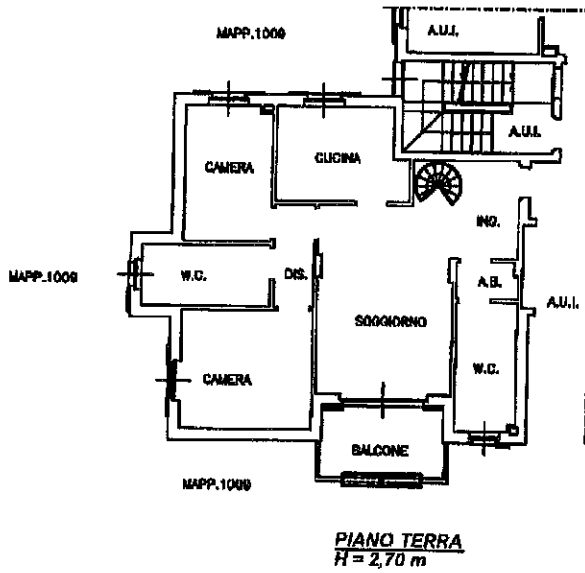

Ultima planimetria in atti

Data: 04/05/2026 - n. - Richiedente:

Totale schede: 1 - Formato di acquisizione: A4(210x297) - Formato stampa richiesto: A4(210x297)

Catasto dei Fabbricati - Situazione al 04/05/2026 - Comune di CERRO AL LAMBRO(C536) - < Foglio - Particella - Subalterno
VIA DEI FIORI n. SC Piano T-S1